ご自由にお持ち帰りください。

Imagine イマジン

2021
特別
創刊号
Vol.9

information
新病院で導入した最新MRI機器についてQ＆A方式でご紹介いたします。

おしえて！

みんなのギモン？

MRI編

診療放射線技師：管　隆昌　／　樋口　和弥

MRIはどんな検査ですか？誰でも検査できますか？

MRI検査は強力な磁石でできた筒の中に入り、磁気の力を利用して体の臓器や血管を撮影する検査です。

＜検査を受けれない方＞

□心臓ペースメーカー、刺激電極などを装着している方
□金属製の心臓人工弁を入れてある方
□脳動脈瘤の手術により、金属クリップを入れている方

＜受けられない可能性がある方＞

□人工関節などの金属類を体内に埋め込まれている方
□閉所恐怖症の方
□じっとしていることが困難な方 (小児など)
□妊娠、または妊娠されている可能性のある方
□以前に大きな外科手術を受けられたことがある方
□アートメイク・刺青・タトゥーを入れている方

どれぐらい時間がかかりますか？

撮影場所にもよりますが、20分～1時間程度で終わります。

朝ごはんは食べても大丈夫ですか？

造影剤を使った検査や腹部の時はルールがありますが、四肢などの撮影の際は問題ありません。

MRI室前

MRI室内

MRIのスゴいところ

①X線による被ばくがない！
②早い段階での脳梗塞がわかる！
③CTやレントゲンでは見えない部分が見える！

事前に検査や入院が必要ですか？

診察で先生が必要と判断した場合に行います。外来でも入院でも検査は可能です。また、かかりつけの先生からのご紹介も承っています。

検査時の服装は何でもいいですか？

身につけている金属類は全て外していただきます。特にピアス・ヘアピン・エレキバンには気を付けて下さい。やけどをする危険があります。検査を実施する前に金属探知機を使って全身検査をさせていただきます。

検査はいくらぐらいかかるんですか？

負担割合にもよりますが
初診料とMRI検査料合わせて
1割負担で2,500円前後
3割負担で7,500円前後になると思います。あくまでも目安ですので金額が前後することもございます。

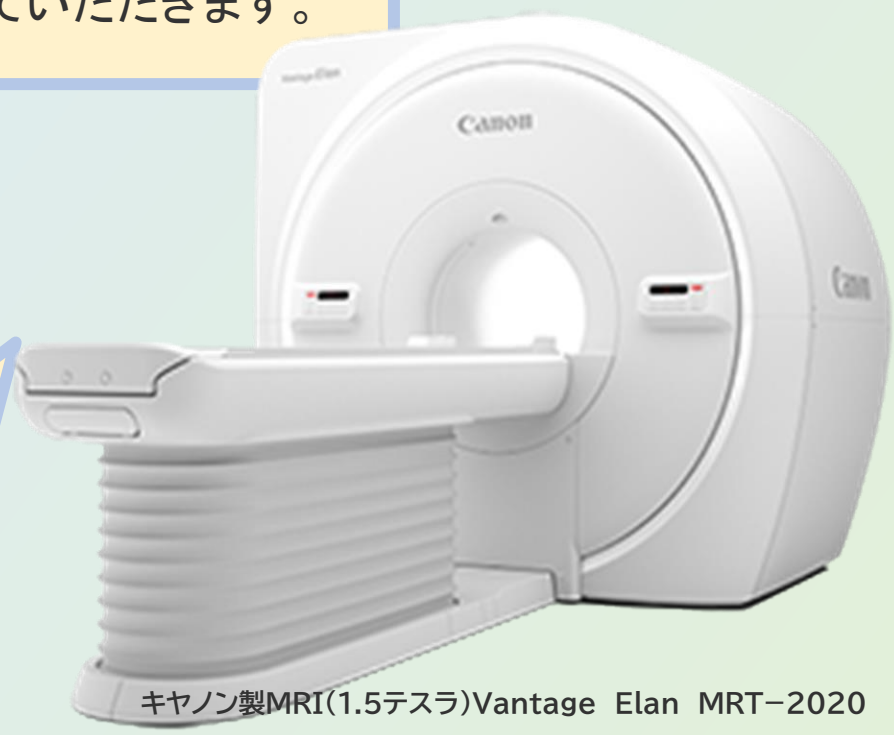

キヤノン製MRI(1.5テスラ)Vantage Elan MRT−2020

※テスラとは磁力の単位のことです。

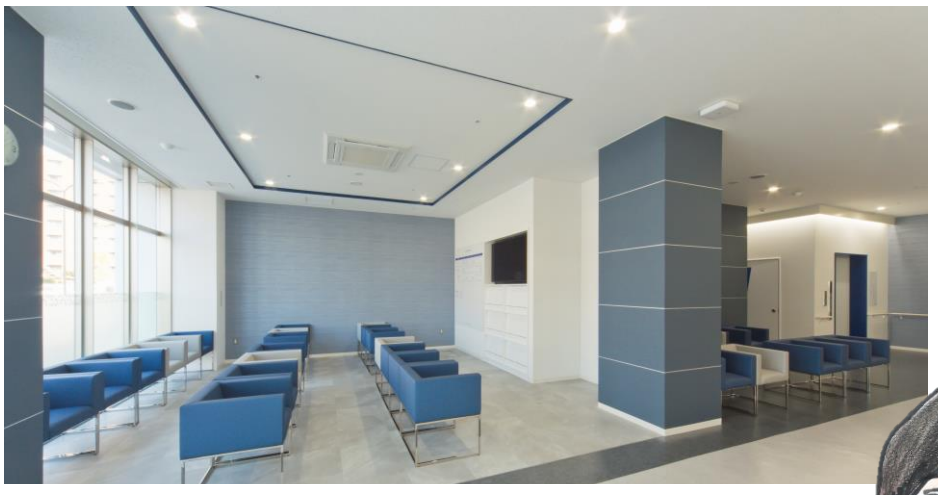

広報誌「イマジン」の由来

今村病院に関わる全ての方々を
今人（いまびと）＝「Imagine」（いまじん）
「Imagine」には患者様も私たちも心豊かに過ごせるように、
その思いが込められています。

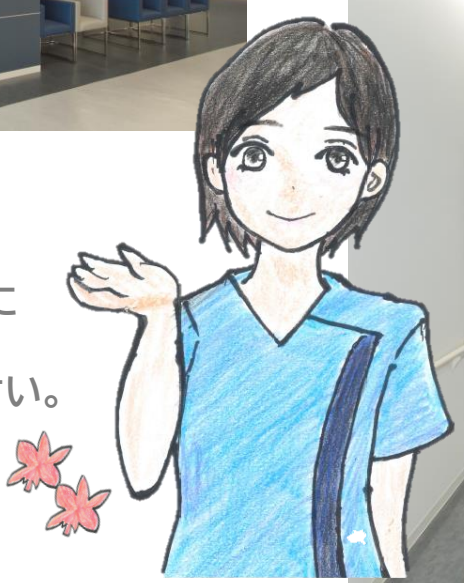

外来待合室の様子です。
全館空調システムを完備し、第一待合室、
第二待合室と広い空間を設けています。
患者さまが安心、安全に受診できるように
感染予防対策を強化しております。
尚、ご来院の際はマスクを着用してください。

かぜ症状の方は、
院内に入る前に必ずお電話ください。
ご協力をお願いいたします。

編集後記：今回は2021年特別創刊号として様相を新たに広報誌を作成いたしました。年4回（新年、春、夏、秋）の発行を予定しています。今村病院のことを知っていただき、なにかあれば気軽に相談していただける、皆さまの身近な病院でありたいと思っています。これからも、どうぞよろしくお願いいたします。

発行：医療法人芝蘭会今村病院　‘IMAMURA広報チーム‘　住川泰公　中間風花　毛利明博　中谷洋道　真弓由紀

外来診療のご案内

今村病院HP
QRコード▹▸

整形外科/循環器内科/内科/外科/リハビリテーション科

診療時間

午前：9：00～午後1：00　（受付時間）午前：8：30～午後12：30迄
午後：2：00～午後6：00　（受付時間）午後：1：30～午後5：30迄

※休診：土曜午後・日祝日＜急患の方はご連絡ください＞

診療科		月	火	水	木	金	土
整形外科 リハビリテーション科	午前	○	○	○	○	○	○
	午後	○	○	○	○	○	／
一般内科 循環器内科	午前	○	○	○	○	○	○
	午後	○	○	○	○	○	／
総合診療科	午前	／	／	／	／	○	／
	午後	／	／	／	／	○	／
外科 （胃カメラ検査）	午前	／	／	／	／	／	○
	午後	／	○	／	○	／	／

※火曜日・木曜日の午後は手術日となっていますので、受診前にお問い合わせください。

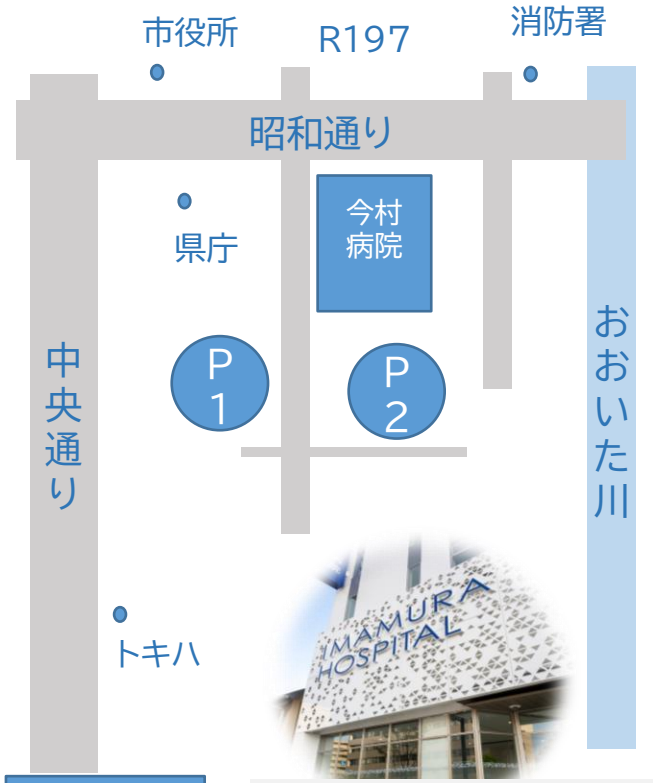

交通のご案内
○大分駅　徒歩15分
○県庁前バス停　徒歩5分

http://www.imamura-hospital.jp　今村病院　検索

医療法人芝蘭会　今村病院
〒870-0022　大分市大手町3-2-29
TEL.097-532-5181　FAX.097-533-0116

今村病院通所リハビリテーション
＜併設介護事業所＞
体験や見学を随時受付けています。
TEL.097-537-4470　FAX.097-537-4483